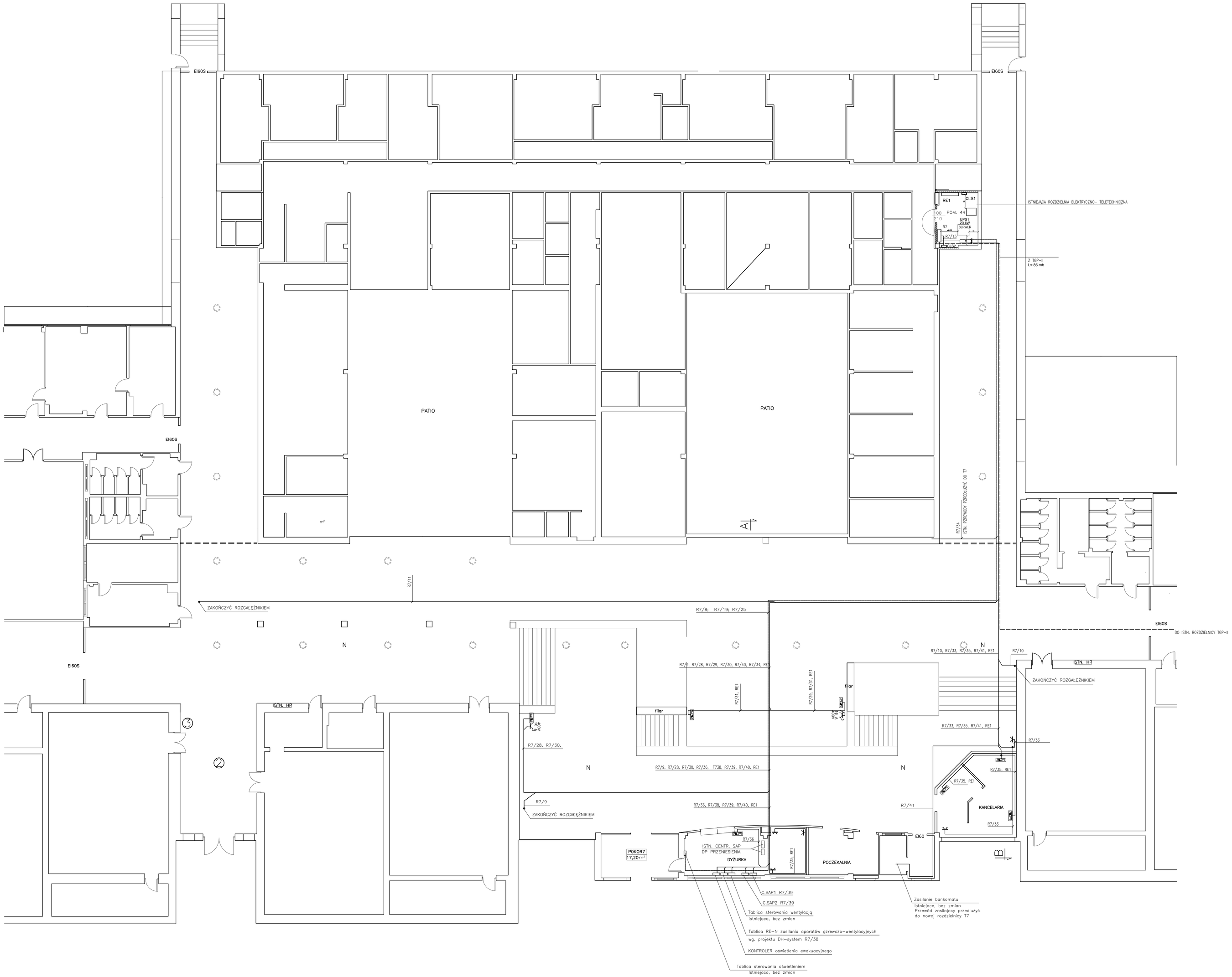

ZESTAW GNIAZD 230 V
2*GNIAZDO PODWÓJNE ZWYKŁE
2*GNIAZDO GWARANTOWANE DATA

GNIAZDO POJEDYNCZE 230 V 16 A

ROZGAŁĘŹNIK INSTALACYJNY NT IP44

N NAGRZEWNICA wg "Proj. wymiany instalacji centralnego ogrzewania i ciepłej wody użytkowej w budynku 2.1 Bydgoszcz ul. Kaliskiego 7" wykonanego przez DH-SYSTEMS Sp. z o.o. z Bydgoszczy z kwietnia 2014 r.

PRACOWNIA PROJEKTOWO BUDOWLANA inż. M . LINKA 85-440 BYDGOSZCZ, UL. DZIĘCIOŁOWA 28 TEL.601-936096, malipra@wp.pl			
INWESTOR:	UNIWERSYTET TECHNOLOGICZNO - PRZYRODNICZY im. Jana i Jędrzeja Śniadeckich w Bydgoszczy		
ADRES OBIEKTU	85-796 Bydgoszcz, ul. Kaliskiego 7 dz. nr ewid. 86/3, 108, 127, obręb 0337, Bydgoszcz	BRANŻA	EL.
TEMAT:	REMONT SUFITU PODWIESZANEGO W HOLU GŁÓWNYM BUDYNKU 2.1	FAZA	P.WYK
		SKALA	1:100
PRZEDMIOT RYS.	PLAN INSTALACJI SILOWEJI GNIAZD WTYCZKOWYCH	IL.RYS.	9
		NR RYS.	3
PROJEKTANT	inż. Marek Linka	SPECJALNOŚĆ INSTALACJE ELEKTRYCZNE UPR.PROJ. nr NB-7210/1/82	DATA 15.03.2015 PODPIS